



Greentalist

Y4GG Costa Rica

Y4GG Costa Rica

Liderado por +20 personas jóvenes

4 equipos:
Comunicaciones
Plataforma
Motivación
Capacitaciones

¡Ni una pandemia nos puede detener!

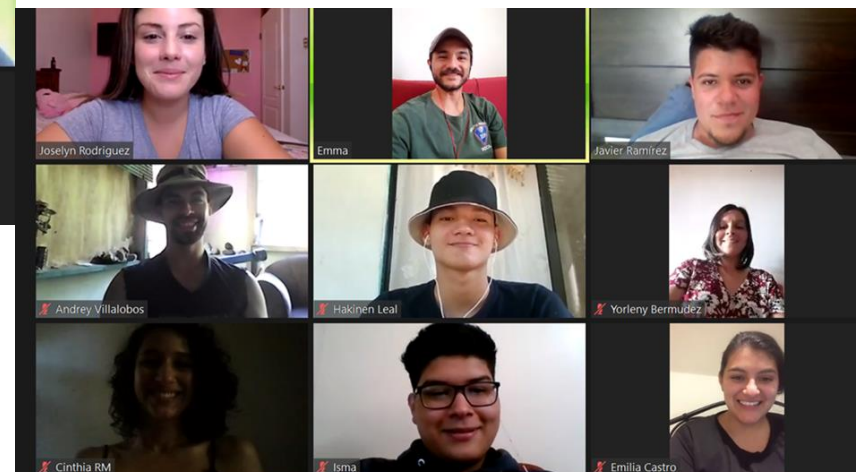
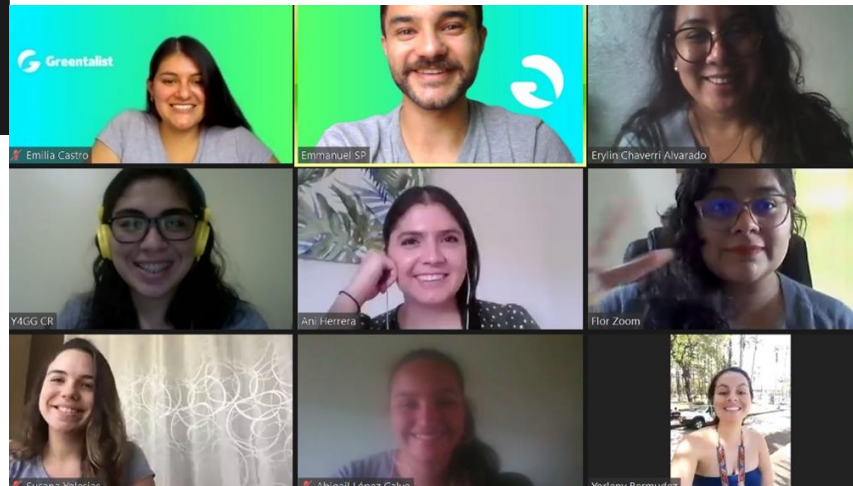
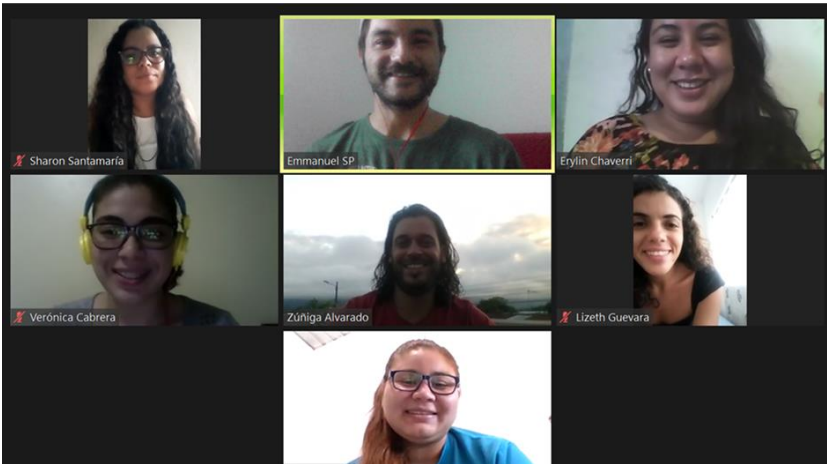



¿Qué es Greentalist?

Las juventudes necesitamos nuevos espacios.

Investigación formativa:

Temas ambientales con alto nivel de interés.

Prácticas ambientales con niveles bajos o medios.

Las juventudes no encuentran espacios inclusivos y diversos para involucrarse.

Greentalist:

Mayor conocimiento en temas ambientales.

Prácticas ambientales incrementadas y sostenidas.

Programa realizado por jóvenes para jóvenes.





Si nos **unimos** somos más fuertes

¿Cómo ser más **atractivo?**

Identidad de
Marca

Estrategia de
comunicación



Greentalist

¡Del mundo que tenemos al mundo que queremos!





Un **movimiento** para tener Estilos de Vida Sostenible

Incrementar **el conocimiento y conciencia** de 200 jóvenes costarricenses en biodiversidad ecológica, manejo y reducción de residuos, estilos de vida sostenibles y liderazgo ambiental, a través de un Programa de Educación Ambiental, para junio de 2022.

Aumentar la incorporación de **buenas prácticas ambientales** en 2200 jóvenes en Costa Rica, a través de una Campaña de Redes Sociales, para junio de 2022.

El programa de **educación ambiental**





**Creemos que con
aprendizaje significativo
y educación ambiental,
podemos construir un
presente más positivo y
un mejor futuro.**



¿Bioplástico = Biodegradable?



¡Pos no!

Bioplástico significa que el material es de origen vegetal. Peeeero...

De la materia vegetal se puede obtener polietileno ¡Y no es biodegradable!



¡Ojo con eso!

¡ESTRATEGIA NACIONAL PARA LA SUSTITUCIÓN DE PLÁSTICOS DE UN SOLO USO Y EL RÍO GRANDE DE TÁRCOLES!

Como tal, la Estrategia nacional para sustituir el consumo de plásticos de un solo uso por alternativas renovables y compostables pretende contribuir a la solución del problema de contaminación que generan los plásticos en las cuencas hidrográficas de la Gran Área Metropolitana (GAM), así como sus efectos en el Pacífico costarricense



CUENCA RIO GRANDE DE TÁRCOLES

Actualmente el río Grande de Tarcoles es conocido como la "alcantarilla" de la zona urbana.

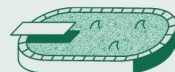

EN
EL INFORME DEL ESTADO DE LA NACIÓN SE INDICA QUE:

El río Grande de Tarcoles recibe un equivalente a 100 piscinas olímpicas de agua sin tratamiento proveniente de la zona urbana, según el Instituto de Acueductos y Alcantarillados. Además, Costa Rica desecha cerca de 500 toneladas de plástico diariamente del cual mucho termina en los ríos y mares, cerca del 80% (440 toneladas) se lanzan al mar.

PROBLEMÁTICA

Además de los altos niveles de contaminación y la destrucción de ecosistemas, la degradación de los plásticos genera microplásticos, estos pueden actuar como vehículos de especies invasoras o incluso absorber en su superficie otros contaminantes dañinos para la salud.



¿QUE NECESITAMOS PARA UNA APLICACION EFICIENTE DE ESTRATEGIA NACIONAL PARA LA SUSTITUCIÓN DE PLÁSTICOS DE UN SOLO USO?

Una acción conjunta de los diversos sectores, tanto instituciones gubernamentales, sector privado, ONG's y es muy importante la contribución comunal y un compromiso individual.



¡EL CAMBIO EMPIEZA POR MÍ!

Aunque la Estrategia Nacional para la sustitución de plásticos de un solo uso ofrezca acciones y planificación para mejorar la situación actual, lo más importante es que cada persona aporte, sea consciente de sus hábitos y este dispuesto a cambiar.



REFERENCIAS BIBLIOGRÁFICAS:

• Balón Pastor, C. & Viorana Aguiló, D. (2020). Presencia de microplásticos en aguas y su potencial impacto en la salud pública. *Revista Española de Salud Pública*, 93, e20200064. <https://www.scielo.org/jd/abstract/2019/v93/e20200064.htm>

• Rodríguez, S. (2017). *Tarcoles: El río más contaminado de Centroamérica*. AEA.

¡La información y el poder de aprender está al alcance, debemos actuar!

¿Sabías que...?

En el 2050 habrá más plástico que peces en el mar.

Aproximadamente 440 Toneladas fueron lanzadas al mar.

Entre 6 y 7 % aproximadamente de recicla en Costa Rica.





PÉREZ ZELEDÓN

Rutas de recolección de residuos

SECTOR #1			SECTOR #3			SECTOR #5		
Calle Licho, Vuelta Los Reyes, Las Brisas, La Aurora, Río Seco, Santa Fe, Loma Verde, La Margarita, La Luz del Mundo, Doroteo, Residencial El Sol, Suro hasta Los Arcos y hasta el puente límite con San Andrés, Aba de Alonso, Calle El Sembrador, María Auxiliadora, Sagrada Familia, Bransil, Corral Hoy Barro, Nuevo Pavones, Juan Pablo B y Cocori.			Los Pinos, Laboradora, Vía Ligna, Aguas del Reposo, El Valle, Colegio Técnico, Heider, Rosa Vieja, IP Los Ángeles, La California, Las Palmeras, Balandera, Calle Erasmund, La Reforma, Calle Pascualo, Colegio Fernando Valde, Calle Ema, Palma Coco, Palmiras, La Fuente, IP Daniel Flores, Calle La Trocha hasta nueva Villalba, entrada El Camarón, Los Lagos, Calle Las Cometas, Lomas, Las Chiles, Vuelta Villalba, El Cuavil, Las Rosas, Corazón de Jesús hasta Coopermadreteros.			RESIDUOS CONTAMINADOS LUNES: Detrás de Cadena Detallistas MARTES: Vuelta Feria del Agricultor, Casaca Sereñica, calle Aya, Antigua Cruz Rosa, Detrás de Frenco-Calle Bateras Enri. MIÉRCOLES: Calle Mayca hasta Valley Coffee. VIERNES: Pedro Pérez SABADO: Barrio Doce de Marzo (cerca Bostán-Escuela)		
ORGANICO LUNES Y JUEVES	RESIDUOS NO APROVECHABLES (GRASA) MARTES	RECICLAJE 1º y 2º MIÉRCOLES	ORGANICO LUNES Y VIERNES	RESIDUOS NO APROVECHABLES (GRASA) JUEVES	RECICLAJE 1º y 2º VIERNES	ORGANICO LUNES A SABADO HORARIO NOCTURNO	RESIDUOS NO APROVECHABLES (GRASA) LUNES A SABADO HORARIO NOCTURNO	ORGANICO Y RECICLAJE LUNES A SABADO HORARIO DIURNO
SECTOR #2			SECTOR #4			SECTOR COMERCIAL Y RECTA INTERAMERICANA		
San Andrés desde Barro hasta Ciudadela El Río, Calle El Avión, Las Palmeras, Quatoridas, Quinta Saline hasta Quatoridas y Mixán hasta Loma UNESCO, Barrio El Prado, Ciudadela Blanco, Calle Cooperativa, La Pradera, Las Américas, la Pochincha El Hoyo hasta la Plaza de Deportes, Barrio Beneficio Coopagri, 8 de Diciembre y Calle El Pilo, Calle Barrantes, Calle Marrocos.			Piedra del Crucero Hoya hasta Doroteo, Calle Tico, Calle El Almuerzo, Bostán hasta el Vucalon, San Vicente y Barrio Valverde, Avenida González, Calle Las Luces y La Unión, Tierra Prometida, Fábrica de Miel, Gasfina hasta Artesanías Luzer, 8 de San Luis, Doroteo, Barro Santa Cecilia y (Piscar cada 15 días solo con residuos no aprovechables).			LUNES, MIÉRCOLES y VIERNES: HORARIO DIURNO		
ORGANICO MARTES Y VIERNES	RESIDUOS NO APROVECHABLES (GRASA) MIÉRCOLES	RECICLAJE 2º y 4º JUEVES	ORGANICO MARTES Y VIERNES	RESIDUOS NO APROVECHABLES (GRASA) LUNES	RECICLAJE 2º y 4º MIÉRCOLES	DOMINGO No se brinda servicio de recolección. Guardar los residuos para el día lunes.		

CANTÓN DE MATINA

CAMPAÑAS DE RECICLAJE.

Las campañas de reciclaje del cantón de Matina se realizan el último viernes de Cada mes, en el distrito de Batón.
De 9:00 a.m. a 4:30 pm.

RUTAS DE RECOLECCIÓN

En el Cantón de Matina se cuenta con un Camión de recolección de residuos valorizables, para ello, puedes llamar a la municipalidad y que te envíen el camión a tu hogar o empresa.

CENTRO DE ACOPIO

En la zona solo contamos con 2 centros de acopio, el principal está ubicado en el Cantón de Matina. El segundo, esta Ubicado en Sahara de Batón.

HORARIO DE ATENCIÓN CENTRO DE ACOPIO

Matina: Lunes a viernes de 8:00am a 4:00 pm
Sahara: Lunes a viernes de 7:30 am. a 3:30 pm.

¿En tu barrio o comunidad no hay servicio municipal de recolección de residuos? Puedes poner en práctica estos consejos:

- Produce abono orgánico a partir de los desechos orgánicos que generes.
- Reutiliza muchos de los desechos valorizables, más de una nueva función le podrás encontrar.
- Reduce/rechaza todo aquello que se convertirá en residuo y desecho y del cual no sabes como disponerlo adecuadamente.
- Separa todos los residuos valorizables, es algún momento podrás llevarlos a un centro de acopio.

CANTON SANTA BARBARA

CUANDO PASA EL CAMIÓN RECOGIENDO LOS RESIDUOS VALORIZABLES?

Martes y viernes cada 2 meses.

RUTA DE RECOLECCIÓN DE RESIDUOS VALORIZABLES

Comunidades de cuadrantes de santa bárbara, Betania, Girasoles, Cifuentes, Barrio Jesús, Calle Solís y La Teófila.

HORARIOS DE CENTROS DE ACOPIO EN EL CANTÓN

Tercer miércoles de cada mes 7:00am a 3pm

CENTROS DE ACOPIO ALREDEDOR DEL CANTÓN

Municipalidad, Calle Guachipelines, San Juan, El Roble, San Bosco, Barrio Jesus.

SAN CARLOS RECICLA

POR FRANCINE GUIDO: @RENTALIST

POCOSOL-CUTRIS
CADA JUEVES RUTAS ESCOLARES
PITAL SEMANAL DESDE 12 MD
AGUAS ZARCAS LUN, MAR, MIE DESDE 7 AM
VENECIA SEMANAL DESDE 7 AM
LA FORTUNA RECEPCIÓN EN CENTRO DE ACOPIO JUE, MIE, SAB SEMANAL DÍA DEPENDE DEL BARRIO
CIUDAD QUESADA
LA PALMERA
CENTROS DE ACOPIO
ADIFORT 4 ZETA TRECCE (LA FORTUNA)
COOPERAMBIENTE (CIUDAD QUESADA)
MUJERES AMBIENTALISTAS (LA TISRA)

Fuentes: munic.gov.cr | "Cambian rutas de recolección de reciclaje en el cantón", San Carlos digital, julio 2020.

INFORMANDO ANDO: RESIDUOS VALORIZABLES, CANTÓN DE BUENOS AIRES

- ## RUTAS Y HORARIOS
- LUNES: SECTOR 1. (FLOR DE LA SABANA, LA PIÑERA, LAS ROSAS, ZONA ADMINISTRATIVA DE PINDECO, SECTOR POLIDEPORTIVO Y CEMENTERIO, LOS SALDAÑA, ALTOS DE MEGASUPER, METODISTA).
 - MARTES: SECTOR 2 (CUADRANTES CENTRALES, BARRIO LOS ORTIZ, LOMAS, COLEGIO TÉCNICO, BARRIO EL HIGUERÓN, RADIO CULTURAL).
 - MIÉRCOLES: SECTOR 3 (RAFOCA, SECTOR DE LA EMPACADORA DE PINDECO, LOS BACHES, BARRIO LA PISTA, SECTOR OFICINAS DEL ICE, ARADIKES, SECTOR DE LA CLÍNICA, BARRIO ASÍS).
 - JUEVES: SECTOR 4 (PUNTA PLANCHA, URBANIZACIÓN MI HOGAR, SECTOR AZTECA, SECTOR CLÍNICA).
 - VIERNES: SECTOR 5 (LICEO ACADÉMICO, BARRIO LOS ÁNGELES, SECTOR MOPT, VERACRUZ, SANTA CRUZ).

CENTROS DE ACOPIO EN EL CANTÓN

CENTRO DE ACOPIO URBANIZACIÓN LAS ROSAS
DÍAS DE RECOLECCIÓN: LUNES, MIÉRCOLES, VIERNES.

CENTRO DE ACOPIO DISTRITO COLINAS, COMUNIDAD GUAGARAL
DÍAS DE RECOLECCIÓN: LUNES, MIÉRCOLES, VIERNES.

PROGRAMA DE RECICLAJE EN EL DISTRITO DE VOLCÁN
RECOLECCIÓN DE RESIDUOS: UNA VEZ AL MES.

CENTROS DE ACOPIO ALREDEDOR DEL CANTÓN



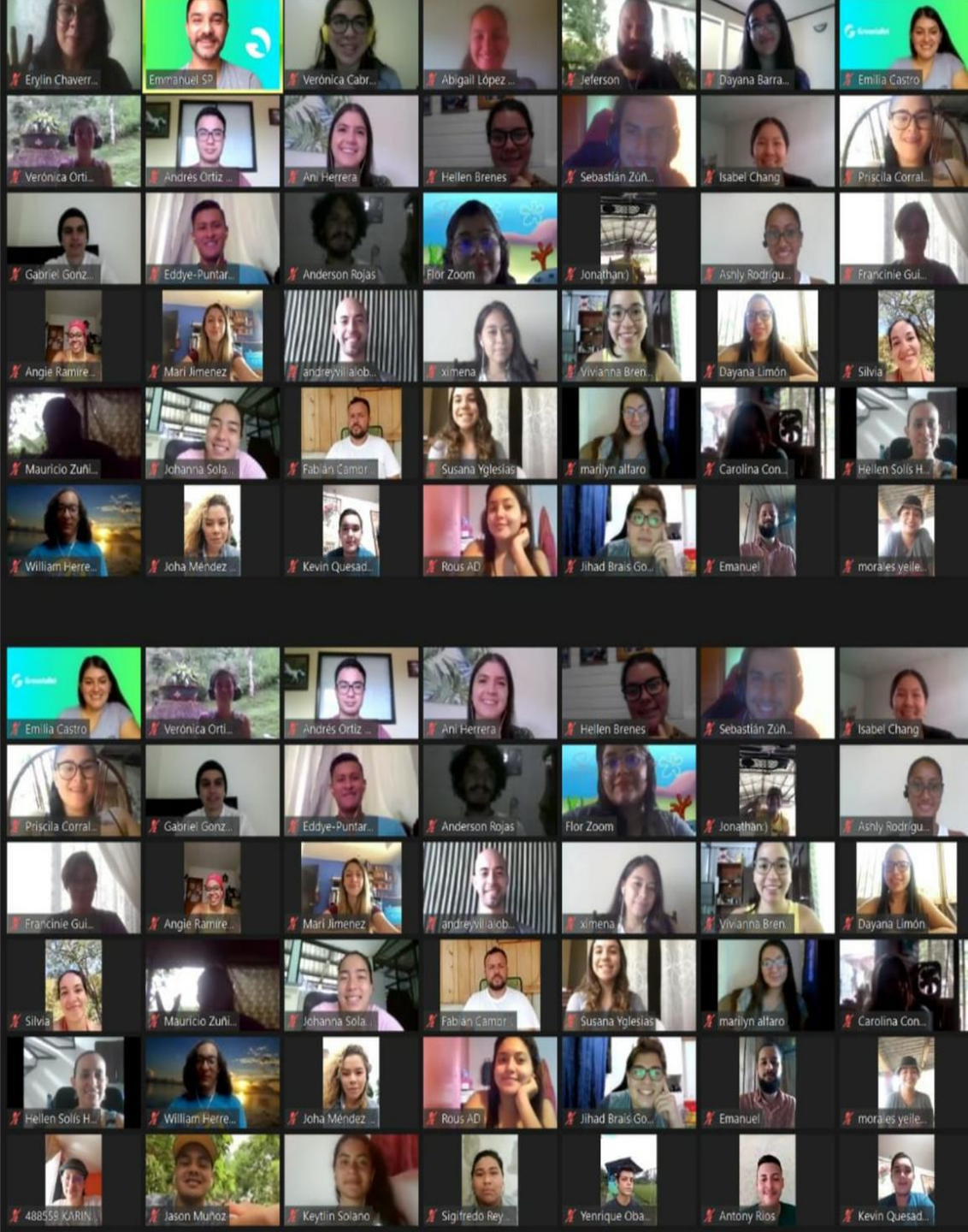

Impacto positivo **duradero**

- Incidencia: Nuevos liderazgos jóvenes en temáticas ambientales, que pueden ser las futuras personas tomadoras de decisiones.
- Construir una comunidad ambiental de juventudes, hacer nuevas conexiones.
- Objetivos de Desarrollo sostenible:



¿Qué esperarás para ayudarnos a construir el mundo que queremos?
¡Sumate!



¿Cómo involucrase?



@greentalistcr



Greentalist CR



Emmanuel Sáenz Peña
Coordinador del Proyecto
e.saenz@raleighinternational.org

Sharon Santamaría
Líder del Proyecto
s.santamaria@RaleighYouthLeaders.org